

เอกสารแบบ 1
สำหรับประทานบัตร

ประมาณบัตรที่ 33284/15927



ประธานบัตร

บัตรที่ ๓๓๒๘๔/๐๕๕๒๓

บัตรฉบับนี้ออกให้แก่ นรินทร์ ส.ศิริทอง สระบุรี จำกัด อายุ ปี สัญชาติ ไทย

ที่ ๑๓๘ ตรอก/ซอย

หมู่ที่ ๓ ตำบล/แขวง หน้าพระลาน

อำเภอ/เขต เขตเมืองพระเกียรติ จังหวัด กระบี่

เพื่อให้ทำเหมือง (บนบก/ในทะเล) บนบก

ณ ตำบล หน้าพระลาน อำเภอ เขตเมืองพระเกียรติ จังหวัด กระบี่

มีอายุ ๑๐ ปี นับแต่วันที่ ๒๒ เดือน สิงหาคม พ.ศ. ๒๕๕๓

และสิ้นอายุวันที่ ๒๑ เดือน สิงหาคม พ.ศ. ๒๕๖๓

เป็นเนื้อที่ ๕๓ ไร่ ๓ งาน ๐๒ ตารางวา

ภายในเขตที่กำหนดตามแผนที่แนบท้ายประธานบัตร โดยมีรายละเอียดกำหนดไว้ตามลำดับดังต่อไปนี้

- (1) แผนที่แนบท้ายประธานบัตร แสดงไว้ในลำดับที่ 1
- (2) เงื่อนไขการอนุญาตประธานบัตร แสดงไว้ในลำดับที่ 2
- (3) แผนผังโครงการทำเหมือง แสดงไว้ในลำดับที่ 3
- (4) มาตรการป้องกันและแก้ไขผลกระทบสิ่งแวดล้อม แสดงไว้ในลำดับที่ 4
- (5) การชำระค่าธรรมเนียมเพื่อใช้เนื้อที่
ในการทำเหมืองประจำปี แสดงไว้ในลำดับที่ 5
- (6) การเพิ่มเติมชนิดของแร่ที่จะทำเหมือง
การเปลี่ยนแปลงวิธีการทำเหมือง
แผนผังโครงการทำเหมืองและเงื่อนไข แสดงไว้ในลำดับที่ 6
- (7) บันทึกการต่ออายุประธานบัตร แสดงไว้ในลำดับที่ 7
- (8) บันทึกการโอนประธานบัตร แสดงไว้ในลำดับที่ 8
- (9) บันทึกการหยุดการทำเหมือง แสดงไว้ในลำดับที่ 9

ออกให้ ณ วันที่ ๒๒ เดือน สิงหาคม พ.ศ. ๒๕๕๓



รัฐมนตรีว่าการกระทรวงอุตสาหกรรม

ประทับตราประจำตำแหน่ง

[illegible]

ระวางที่ 5138 II

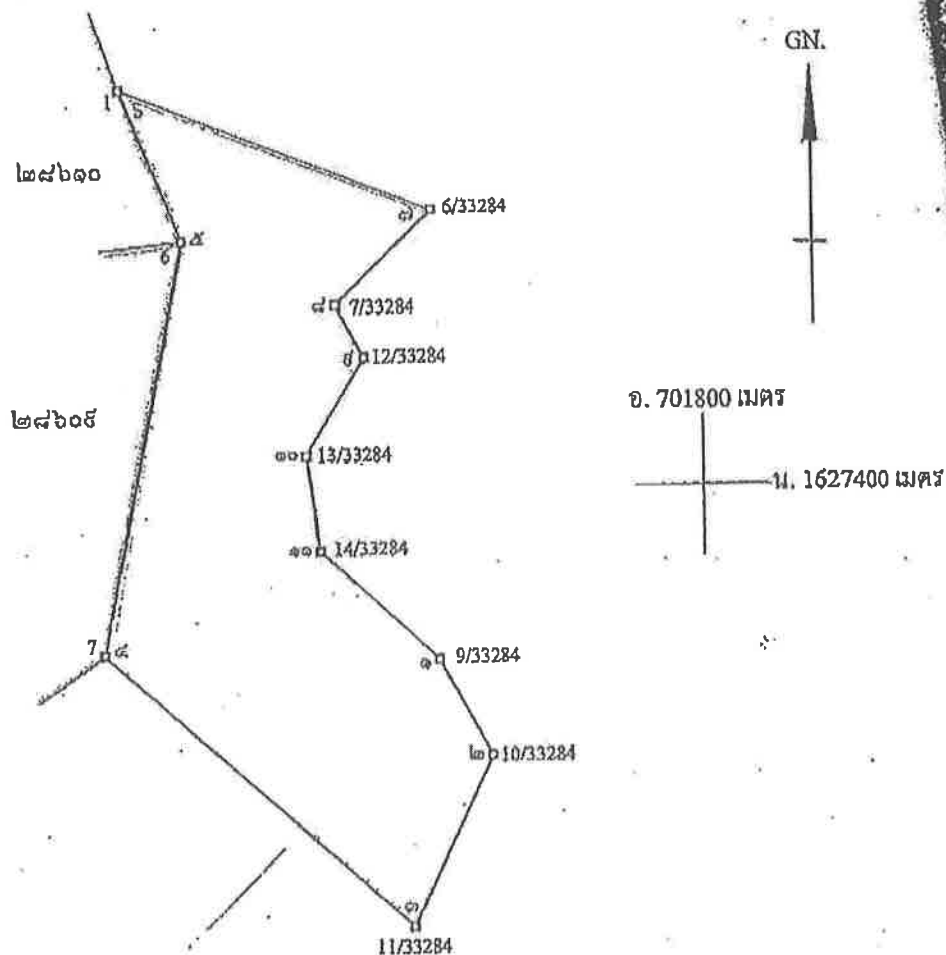

มาตราส่วน.....๑ : ๕,๐๐๐.....

จากมหาวิทยาลัย.....๕.....ถึงมหาวิทยาลัย.....๖.....ทิศ.....๓๓๔.....องศา.....๕๕.....สิบคา ระยะ.....๕๙.....๐๐๐๐๐

தமிழ்

ถาขมือช่อ...

ผู้เขียน

ตายมือชื่อ...

๒
ผู้ทนาย

ลายมือชื่อ...

ผู้ตรวจ

บันทึกการต่ออายุประทานบัตร

ครั้งที่ 1 ประทานบัตรนี้ อธิบดีอนุญาตให้ต่ออายุออกไปอีก.....ปี

ตั้งแต่วันที่ ๒๒ เดือน ธันวาคม พ.ศ. ๒๕๖๓ ถึงวันที่ ๒๑ เดือน ธันวาคม

พ.ศ. ๒๕๖๔ รวมเป็น ๒๕ ปี

ชนิด

อธิบดีกรมทรัพยากรธรณี
ผู้บันทึกการต่ออายุ

(ชื่อ)

ครั้งที่ 2 ประทานบัตรนี้ รัฐมนตรีอนุญาตให้ต่ออายุออกไปอีก.....ปี

ตั้งแต่วันที่เดือน พ.ศ. ถึงวันที่เดือน

พ.ศ. รวมเป็นปี

อธิบดีกรมทรัพยากรธรณี

ผู้บันทึกการต่ออายุ

ครั้งที่ 3 ประทานบัตรนี้ รัฐมนตรีอนุญาตให้ต่ออายุออกไปอีก.....ปี

ตั้งแต่วันที่เดือน พ.ศ. ถึงวันที่เดือน

พ.ศ. รวมเป็นปี

อธิบดีกรมทรัพยากรธรณี

ผู้บันทึกการต่ออายุ

ครั้งที่ 4 ประทานบัตรนี้ รัฐมนตรีอนุญาตให้ต่ออายุออกไปอีก.....ปี

ตั้งแต่วันที่เดือน พ.ศ. ถึงวันที่เดือน

พ.ศ. รวมเป็นปี

อธิบดีกรมทรัพยากรธรณี

ผู้บันทึกการต่ออายุ

ข้อ 5 การปรับปรุงพื้นที่ที่เกิดจากการทำเหมืองแร่และแร่แต่งแร่

ต้องดำเนินการปรับปรุงพื้นที่ที่เกิดจากการทำเหมืองแร่และการแต่งแร่ พร้อมควบคุมไม่ให้เกิด
เมือง โดยปฏิบัติตามมาตรการที่กำหนดไว้ในข้อ 5 แห่งแผนผังโครงการทำเหมืองแร่ แยกย้ายประทานบัตร
งที่กำหนดไว้

ข้อ 6 มาตรการในการป้องกันและแก้ไขผลกระทบสิ่งแวดล้อม

ต้องปฏิบัติตามเงื่อนไขและมาตรการป้องกันและแก้ไขผลกระทบสิ่งแวดล้อมที่กำหนดไว้ใน
รายงานการวิเคราะห์ผลกระทบสิ่งแวดล้อม และปฏิบัติตามมาตรการป้องกันและแก้ไขผลกระทบสิ่งแวดล้อม
ที่กำหนดโดยสำนักงานนโยบายและแผนทรัพยากรธรรมชาติและสิ่งแวดล้อม พร้อมทั้ง ปฏิบัติตามวิธีการทำเหมือง
และแผนการทำเหมือง ตามที่กำหนดไว้ในข้อ 4 แห่งแผนผังโครงการทำเหมืองแร่ แยกย้ายประทานบัตรฉบับนี้

และเงื่อนไขเกี่ยวกับเรื่องดังต่อไปนี้ด้วย ถ้ามี

ข้อ 7 การให้ผลประโยชน์พิเศษเพื่อประโยชน์แก่รัฐ

ต้องให้ผลประโยชน์พิเศษเพื่อประโยชน์แก่รัฐ ตามข้อตกลงการจ่ายผลประโยชน์พิเศษเพื่อ
ประโยชน์แก่รัฐ แยกย้ายประทานบัตรฉบับนี้

ข้อ 8 การใช้ที่ดินในเขตเหมืองแร่

พื้นที่ประทานบัตรอยู่ในเขตควบคุมสร้างตนเองพระบาทสมเด็จพระปรมินทรมหาภูมิพลอดุลยเดช บรมนาถบพิตร จังหวัดสระบุรี ของกรมพัฒนาสังคม
และสวัสดิการ ซึ่งอนุญาตให้ใช้พื้นที่ตั้งแต่วันที่ 9 พฤศจิกายน 2553 จนถึงวันที่ 8 พฤศจิกายน 2554 หากหนังสือ
อนุญาตให้ใช้พื้นที่ดังกล่าวครบอายุ เมื่อประทานบัตรจะต้องได้รับอนุญาตให้ใช้ที่ดินจากกรมพัฒนาสังคมและสวัสดิการ
ก่อนการทำเหมือง

ข้อ 9 การทำเหมืองใกล้ทางหลวงหรือทางน้ำสาธารณะ

ประมาณบัตรที่ 33350/16100



ประธานบัตร

ประธานบัตรที่.....๓๓๓๕๑/๑๒๑๐๐.....
 ประธานบัตรฉบับนี้ออกให้แก่.....บริษัท ส.ศิริทอง สระบุรี จำกัด.....อายุ.....ปี สัญชาติ.....ไทย.....
 เลขที่.....๑๓๙.....ครอบครัว/ชอย.....
 หมู่ที่.....๓.....ตำบล/แขวง.....หน้าพระลาน.....
 อำเภอ.....เฉลิมพระเกียรติ.....จังหวัด.....สระบุรี.....
 เพื่อให้.....(บนบก/ในทะเล).....บนบก.....
 ณ ตำบล.....หน้าพระลาน.....อำเภอ.....เฉลิมพระเกียรติ.....จังหวัด.....สระบุรี.....
 มีอายุ.....๑๐.....ปี นับแต่วันที่.....(๒๖).....เดือน.....กันยายน.....พ.ศ.(๒๕๕๗).....
 และสิ้นอายุวันที่.....(๒๕).....เดือน.....กันยายน.....พ.ศ.(๒๕๖๗).....
 เป็นเนื้อที่.....๔๕.....ไร่.....งาน.....๑๓.....ตารางวา

ภายในเขตที่กำหนดตามแผนที่แนบท้ายประธานบัตร โดยมีรายละเอียดกำหนดไว้ตามลำดับดังต่อไปนี้

- | | | |
|-----|--|---------------------|
| (1) | แผนที่แนบท้ายประธานบัตร | แสดงไว้ในลำดับที่ 1 |
| (2) | เงื่อนไขการอนุญาตประธานบัตร | แสดงไว้ในลำดับที่ 2 |
| (3) | แผนผังโครงการทำเหมือง | แสดงไว้ในลำดับที่ 3 |
| (4) | มาตรการป้องกันและแก้ไขผลกระทบสิ่งแวดล้อม | แสดงไว้ในลำดับที่ 4 |
| (5) | การชำระค่าธรรมเนียมเพื่อใช้เนื้อที่
ในการทำเหมืองประจำปี | แสดงไว้ในลำดับที่ 5 |
| (6) | การเพิ่มเติมชนิดของแร่ที่จะทำเหมือง
การเปลี่ยนแปลงวิธีการทำเหมือง
แผนผังโครงการทำเหมืองและเงื่อนไข | แสดงไว้ในลำดับที่ 6 |
| (7) | บันทึกการต่ออายุประธานบัตร | แสดงไว้ในลำดับที่ 7 |
| (8) | บันทึกการโอนประธานบัตร | แสดงไว้ในลำดับที่ 8 |
| (9) | บันทึกการหยุดการทำเหมือง | แสดงไว้ในลำดับที่ 9 |

ออกให้ ณ วันที่.....(๒๖).....เดือน.....กันยายน.....พ.ศ.(๒๕๕๗).....

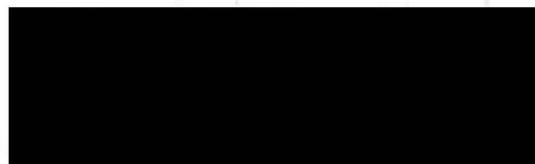

รัฐมนตรีว่าการกระทรวงอุตสาหกรรม

ประทับตราประจำตำแหน่ง

แผนที่แนบท้ายประทานบัตรที่ ๓๓๓๕๐ / ๑๖๓๐๐

คำขอที่ ๑๑ / ๒๕๕๕

ระวางที่ 5138 II

อ. 701400 เมตร



น. 1627600 เมตร

GN.

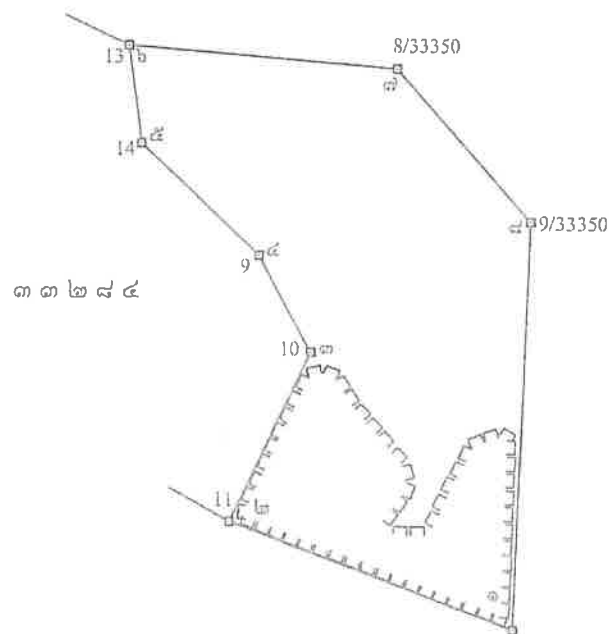

เนื้อที่ ๔๕ ไร่ งาน ๐๓ ตารางวา

มาตราส่วน ๑ : ๕,๐๐๐

จากมุมหมายเลข ๑ ถึงมุมหมายเลข ๒ ทิศ ๒๕๐ องศา ๓๐ ลิปดา ระยะ ๑๐๘.๕๖๐๐ วา
 จากมุมหมายเลข ๒ ถึงมุมหมายเลข ๓ ทิศ ๒๖ องศา ๑๑ ลิปดา ระยะ ๖๖.๓๘๕๐ วา
 จากมุมหมายเลข ๓ ถึงมุมหมายเลข ๔ ทิศ ๓๓๐ องศา ๔๖ ลิปดา ระยะ ๓๕.๓๘๕๐ วา
 จากมุมหมายเลข ๔ ถึงมุมหมายเลข ๕ ทิศ ๓๑๒ องศา ๓๕ ลิปดา ระยะ ๕๕.๕๕๐๐ วา
 จากมุมหมายเลข ๕ ถึงมุมหมายเลข ๖ ทิศ ๓๕๑ องศา ๕๕ ลิปดา ระยะ ๓๕.๑๒๐๐ วา

[illegible]

(.....)

(.....)

(.....)

บันทึกการต่ออายุประทานบัตร

ครั้งที่ 1 ประทานบัตรนี้ อธิบดีอนุญาตให้ต่ออายุออกไปอีก ๑๕

ตั้งแต่วันที่ ๒๖ เดือน กันยายน พ.ศ. ๒๕๖๘ ถึงวันที่ ๒๕ เดือน กันยายน
พ.ศ. ๒๕๘๒ รวมเป็น ๒๕ ปี



อธิบดีกรมทรัพยากรธรรมชาติและสิ่งแวดล้อม

ผู้บันทึกการต่ออายุ

ครั้งที่ 2 ประทานบัตรนี้ รัฐมนตรีอนุญาตให้ต่ออายุออกไปอีก ๑๕

ตั้งแต่วันที่ ๒๖ เดือน กันยายน พ.ศ. ๒๕๖๘ ถึงวันที่ ๒๕ เดือน
พ.ศ. ๒๕๘๒ รวมเป็น ๒๕ ปี

ผู้บันทึกการต่ออายุ

ครั้งที่ 3 ประทานบัตรนี้ รัฐมนตรีอนุญาตให้ต่ออายุออกไปอีก ๑๕

ตั้งแต่วันที่ ๒๖ เดือน กันยายน พ.ศ. ๒๕๖๘ ถึงวันที่ ๒๕ เดือน
พ.ศ. ๒๕๘๒ รวมเป็น ๒๕ ปี

ผู้บันทึกการต่ออายุ

ครั้งที่ 4 ประทานบัตรนี้ รัฐมนตรีอนุญาตให้ต่ออายุออกไปอีก ๑๕

ตั้งแต่วันที่ ๒๖ เดือน กันยายน พ.ศ. ๒๕๖๘ ถึงวันที่ ๒๕ เดือน
พ.ศ. ๒๕๘๒ รวมเป็น ๒๕ ปี

ผู้บันทึกการต่ออายุ

ข้อ 10 การเข้าทำประโยชน์ในพื้นที่ป่าตามกฎหมายว่าด้วยป่าไม้

ข้อ 11 เงื่อนไขพิเศษสำหรับประทานบัตรทำเหมืองในทะเลตาม มาตรา 45 แห่งพระราชบัญญัติแร่

1.2510

ข้อ ๑๒ ต้องปฏิบัติตามมาตรการและเงื่อนไขตามที่กฎหมายกำหนดไว้ และเงื่อนไขที่กำหนดเพิ่มเติมที่คณะกรรมการแร่เห็นชอบให้กำหนดเป็นเงื่อนไขในการอนุญาตให้ต่ออายุประทานบัตร ดังนี้

(๑) ให้เข้าร่วมโครงการและได้รับมาตรฐานเหมืองแร่สีเขียว (Green Mining) หรือมาตรฐานความรับผิดชอบต่อสังคมของผู้ประกอบการอุตสาหกรรมแร่ (CSR-DPIM) ของกรมอุตสาหกรรมพื้นฐานและการเหมืองแร่ ภายในระยะเวลา ๓ ปี หลังจากได้รับอนุญาตให้เปิดการทำเหมืองตามแผนผังโครงการทำเหมืองที่ขอต่ออายุประทานบัตร และให้รักษามาตรฐานดังกล่าว อย่างต่อเนื่อง

(๒) หากจำเป็นต้องมีการระบายน้ำออกหรือนำไปใช้ประโยชน์นอกพื้นที่โครงการ จะต้องเป็นน้ำที่ผ่านการตกตะกอนเป็นน้ำใสแล้วเท่านั้น

เงื่อนไขในการออกประทานบัตร

ผู้ถือประทานบัตรจะต้องปฏิบัติตามเงื่อนไขในการออกประทานบัตรเกี่ยวกับเรื่องที่กำหนดไว้ ดังต่อไปนี้

ข้อ 1 ชนิดแร่ที่ทำเหมืองและวิธีการทำเหมือง

..... หินอุตสาหกรรมชนิดหินปูน (เพื่อทำปูนขาว) โดยวิธีเหมืองหาบ

ข้อ 2 วันเปิดการทำเหมืองครั้งแรกหลังได้รับประทานบัตร

..... ต้องเปิดการทำเหมืองภายในเวลา 1 ปี นับตั้งแต่วันที่ได้รับประทานบัตร

ข้อ 3 การให้ความคุ้มครองแก่คนงานและความปลอดภัยแก่นักกลายนอกที่มีได้กำหนดไว้แล้วในกฎกระทรวง

..... ต้องปฏิบัติตามมาตรการรักษาความปลอดภัยในเรื่องการรักษาความปลอดภัยในการทำเหมือง

และส่งเสริมสวัสดิภาพของคนงาน ตามข้อ 6 แห่งแผนผังโครงการทำเหมืองแร่ แนบท้ายประทานบัตรฉบับนี้

ข้อ 4 การจัดการกับขุม หลุม ปล่อง น้ำขุ่นข้นหรือมลพิษดินทราย ที่เกิดจากการทำเหมืองแร่และแต่งแร่

..... ต้องดำเนินการปรับสภาพพื้นที่ที่ทำเหมืองแล้ว ตามมาตรการที่กำหนดไว้ในแผนผังโครงการ

ทำเหมืองแร่ แนบท้ายประทานบัตรฉบับนี้

ข้อ 5 การปรับสภาพพื้นที่ที่เกิดจากการทำเหมืองและแต่งแร่

ต้องดำเนินการปรับสภาพพื้นที่ที่เกิดจากการทำเหมืองแร่และการแต่งแร่ พร้อมควบคู่ไปกับการทำเหมือง โดยปฏิบัติตามมาตรการที่กำหนดไว้ในข้อ 9 แห่งแผนผังโครงการทำเหมืองแร่ แบบท้ายประทานบัตรฉบับนี้

ข้อ 6 มาตรการในการป้องกันและแก้ไขผลกระทบต่อสิ่งแวดล้อม

ต้องปฏิบัติตามเงื่อนไขและมาตรการป้องกันและแก้ไขผลกระทบต่อสิ่งแวดล้อมที่กำหนดไว้ในรายงานการวิเคราะห์ผลกระทบต่อสิ่งแวดล้อม และปฏิบัติตามมาตรการป้องกันและแก้ไขผลกระทบต่อสิ่งแวดล้อมที่กำหนดโดยสำนักงานนโยบายและแผนทรัพยากรธรรมชาติและสิ่งแวดล้อม พร้อมทั้งปฏิบัติตามวิธีการทำเหมืองและแผนการทำเหมืองตามที่กำหนดไว้ในข้อ 5 แห่งแผนผังโครงการทำเหมืองแร่ แบบท้ายประทานบัตรฉบับนี้

และเงื่อนไขเกี่ยวกับเรื่องดังต่อไปนี้ด้วย ถ้ามี

ข้อ 7 การให้ผลประโยชน์พิเศษเพื่อประโยชน์แก่รัฐ

ต้องให้ผลประโยชน์พิเศษเพื่อประโยชน์แก่รัฐ ตามข้อตกลงการจ่ายผลประโยชน์พิเศษเพื่อประโยชน์แก่รัฐ ฉบับลงวันที่ 26 ธันวาคม 2556 แบบท้ายประทานบัตรฉบับนี้

ข้อ 8 การใช้ที่ดินในเขตเหมืองแร่

พื้นที่ประทานบัตรอยู่ในเขตนิคมสร้างตนเองพระพุทธบาท จังหวัดสระบุรี ซึ่งกรมพัฒนาสังคมและสวัสดิการอนุญาตให้ใช้พื้นที่ตั้งแต่วันที่ 13 มิถุนายน 2557 จนถึงวันที่ 12 มิถุนายน 2558 หากหนังสืออนุญาตให้ใช้พื้นที่ดังกล่าวสิ้นอายุ ผู้ถือประทานบัตรจะต้องได้รับอนุญาตให้ใช้ที่ดินจากกรมพัฒนาสังคมและสวัสดิการก่อนการทำเหมือง

ข้อ 9 การทำเหมืองใกล้ทางหลวงหรือทางน้ำสาธารณะ

ข้อ 10 การเข้าทำประโยชน์ในพื้นที่ป่าตามกฎหมายว่าด้วยป่าไม้

.....

.....

.....

.....

ข้อ 11 เงื่อนไขพิเศษสำหรับประทานบัตรทำเหมืองในทะเลตาม มาตรา 45 แห่งพระราชบัญญัติแร่

พ.ศ. 2510

.....

.....

.....

.....

แผนผังโครงการทำเหมืองแร่

ตามรายละเอียดแผนผังโครงการทำเหมืองแร่
หินอุตสาหกรรมชนิดหินปูน (เพื่อทำปูนขาว)
โดยวิธีเหมืองหาบ

สำหรับคำขอประทานบัตรที่ 11/2555
หมายเลขหลักหมายเขตเหมืองแร่ที่ 33350
ร่วมแผนผังโครงการทำเหมืองเดียวกันกับ

ประทานบัตรที่ 33284/15927

ของบริษัท ศ.ศิลาทอง สระบุรี จำกัด

ที่ตำบลหน้าพระลาน อำเภอเฉลิมพระเกียรติ จังหวัดสระบุรี
แนบท้ายประทานบัตรฉบับนี้

มาตรการป้องกันและแก้ไขผลกระทบสิ่งแวดล้อม

ตามรายงานการวิเคราะห์ผลกระทบสิ่งแวดล้อม โครงการท่าเหมืองแร่
หินอุตสาหกรรมชนิดหินปูน (เพื่อทำปูนขาว)
สำหรับคำขอประทานบัตรที่ 11/2555
ร่วมแผนผังโครงการท่าเหมืองเดียวกันกับ
ประทานบัตรที่ 33284/15927
ของบริษัท ส.ศิลาทอง สระบุรี จำกัด
ที่ตำบลหน้าพระลาน อำเภอเฉลิมพระเกียรติ จังหวัดสระบุรี
และมาตรการป้องกันและแก้ไขผลกระทบสิ่งแวดล้อมที่กำหนด
โดยสำนักงานนโยบายและแผนทรัพยากรธรรมชาติและสิ่งแวดล้อม
ตามหนังสือที่ ทส 1009.2/5261 ลงวันที่ 15 พฤษภาคม 2557
แนบท้ายประทานบัตรฉบับนี้